

Klikom na gumb  otvara se slijedeći ekran:

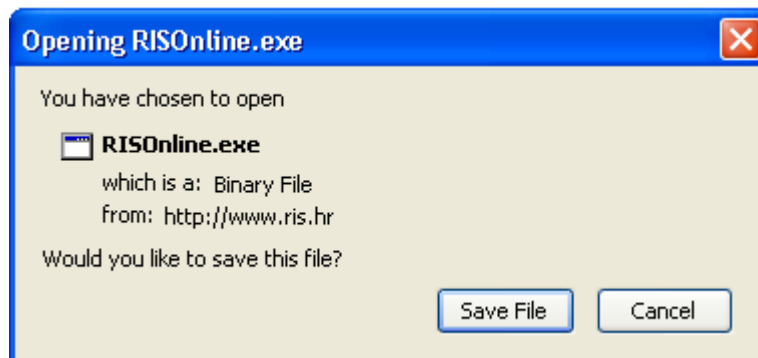

Klikom na gumb  pokreće se postupak preuzimanja filea na vaše računalo.

Nakon downloada, klikom na ikonu



otvara se slijedeći ekran:

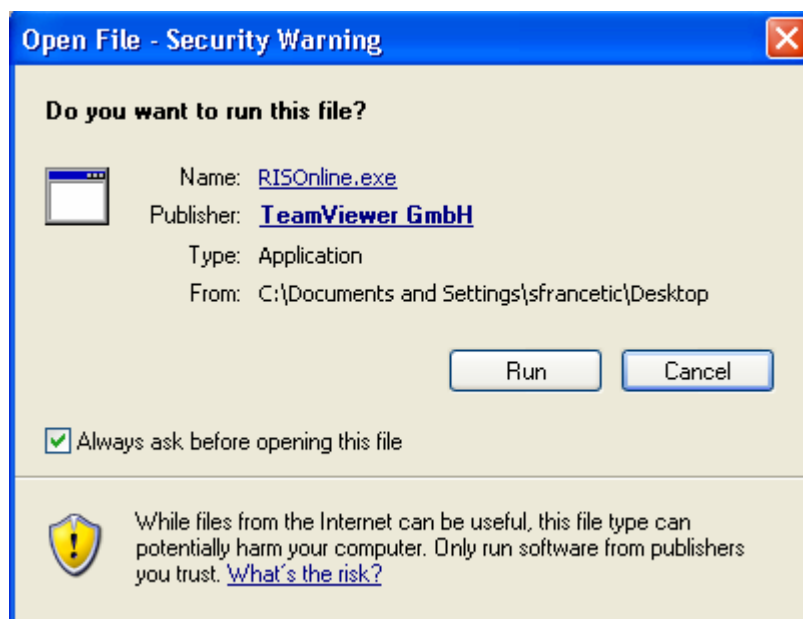

Kliknite na gumb



Otvora se ekran RIS Online Podrška:

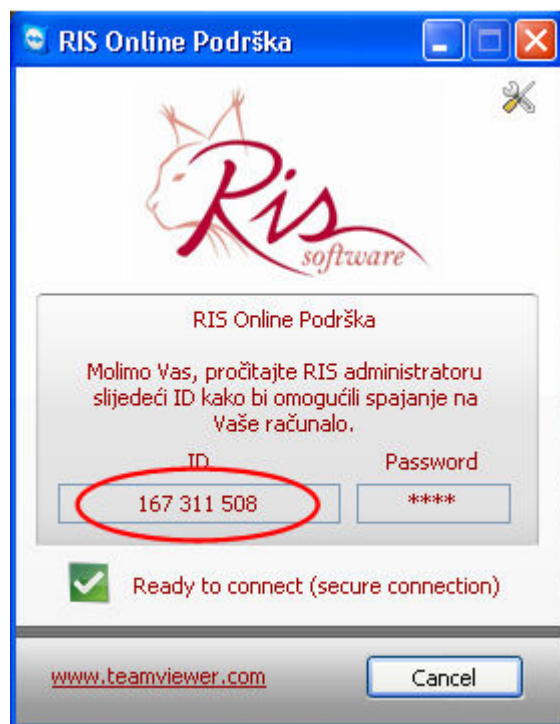

Pročitajte RIS administratoru prikazani ID kako bi se omogućilo spajanje na vaše računalo.